

LEGENDE

<table border="0"> <tr><td></td><td>Balkon</td></tr> <tr><td></td><td>Küche</td></tr> <tr><td></td><td>Wohnung</td></tr> <tr><td></td><td>Zimmer</td></tr> <tr><td></td><td>Essen</td></tr> <tr><td></td><td>Treppenhaus</td></tr> <tr><td></td><td>Bibliothek</td></tr> <tr><td></td><td>Dusche/WC</td></tr> <tr><td></td><td>Bad/WC</td></tr> <tr><td></td><td>Veloräum</td></tr> <tr><td></td><td>Zeichnung</td></tr> </table>		Balkon		Küche		Wohnung		Zimmer		Essen		Treppenhaus		Bibliothek		Dusche/WC		Bad/WC		Veloräum		Zeichnung	<table border="0"> <tr><td></td><td>Stahlbeton</td></tr> <tr><td></td><td>Leichtbeton</td></tr> <tr><td></td><td>Alu-Leichtbau</td></tr> <tr><td></td><td>Dämmung</td></tr> <tr><td></td><td>Holz 1</td></tr> <tr><td></td><td>Metall 1</td></tr> <tr><td></td><td>Kies</td></tr> <tr><td></td><td>Abbruch bestehend</td></tr> </table>		Stahlbeton		Leichtbeton		Alu-Leichtbau		Dämmung		Holz 1		Metall 1		Kies		Abbruch bestehend	<table border="0"> <tr><td></td><td>Magnetton</td></tr> <tr><td></td><td>Calmo Backstein</td></tr> <tr><td></td><td>Kunststein</td></tr> <tr><td></td><td>Betonfertigelement</td></tr> <tr><td></td><td>Backstein</td></tr> <tr><td></td><td>Kalksandstein</td></tr> <tr><td></td><td>spez. Dämmung</td></tr> <tr><td></td><td>Holz 2</td></tr> <tr><td></td><td>Metall 2</td></tr> <tr><td></td><td>Unterlegboden</td></tr> <tr><td></td><td>Sand</td></tr> <tr><td></td><td>gew. Erdreich</td></tr> </table>		Magnetton		Calmo Backstein		Kunststein		Betonfertigelement		Backstein		Kalksandstein		spez. Dämmung		Holz 2		Metall 2		Unterlegboden		Sand		gew. Erdreich
	Balkon																																																															
	Küche																																																															
	Wohnung																																																															
	Zimmer																																																															
	Essen																																																															
	Treppenhaus																																																															
	Bibliothek																																																															
	Dusche/WC																																																															
	Bad/WC																																																															
	Veloräum																																																															
	Zeichnung																																																															
	Stahlbeton																																																															
	Leichtbeton																																																															
	Alu-Leichtbau																																																															
	Dämmung																																																															
	Holz 1																																																															
	Metall 1																																																															
	Kies																																																															
	Abbruch bestehend																																																															
	Magnetton																																																															
	Calmo Backstein																																																															
	Kunststein																																																															
	Betonfertigelement																																																															
	Backstein																																																															
	Kalksandstein																																																															
	spez. Dämmung																																																															
	Holz 2																																																															
	Metall 2																																																															
	Unterlegboden																																																															
	Sand																																																															
	gew. Erdreich																																																															

Kurzzeichen	ausserkant AK	oberkant UK	im Licht IL	Fertigboden FB	unfertig UF	Fertigkante FK	in U. M. im u. M.	Meter über Meer M ü. M.	Bohrung BR
	Fertigplatte FD	Stiehl ST	Schwelle SW	Fensterdicke FF	Wand W	Bohrdurchbruch BD	Decken DD	Deckelstirn D	Deckelstirn DD
	Boden B	Boden B	Boden B	Boden B	Boden B	Boden B	Boden B	Boden B	Boden B
	Boden B	Boden B	Boden B	Boden B	Boden B	Boden B	Boden B	Boden B	Boden B

Symbole und Kurzzeichen für Ausstattungen

	Hinweis auf andere Fläche	➔	Achsen
	Hakenkoten R roh	---	Hakenkoten F fertig
	Schnittkanten der Hauptbauteile	---	Schnittkanten (Schnittkanten)
	Angabe der Schnittlage	---	wichtige Kanten
	geschichtenes Terrain	---	über die Schrittlänge
	best./gew. Terrain	---	unsichtbare Kanten (über der Schrittlänge)

HINWEISE

Der Unternehmer ist verpflichtet, die Masse und Koten am Bau zu kontrollieren. Bei Abweichungen ist der Architekt umgehend zu informieren. Im Unterlassungsfall haftet der Unternehmer. Die Türhohen beziehen sich ab OK fertiger Boden bis UK roher Sturz. Die Fensterhöhen beziehen sich ab OK fertig Brüstung bis UK roher Sturz.

INDEX
(Fachplaner)

FACHPLANER

Baugenieur	Wilhelm + Wehner, Baugenieur AG, Kainstrasse 15, 5000 Aarau	T. 062 837 10 10
HKS-Ingenieur	Hell, Hess, Martignoni Aarau AG, Wiesenstrasse 26, Postfach 5001 Aarau	T. 062 836 09 96
Elektro-Ingenieur	Hell, Hess, Martignoni Aarau AG, Wiesenstrasse 26, Postfach 5001 Aarau	T. 062 837 87 87
Geometer	Adermann + Virelli Vermessungsbüro, Bechmatsstrasse 43, 5000 Aarau	T. 062 822 11 62
Geologie	Dr. Heinrich Jakob AG, Koenigsplatz 39, 5400 Baden	T. 066 203 80 25
Bauphysik	Zimmermann + Leuener GmbH, Bauphysik SIA, Bihregasse 32, 4653 Aigoliden	T. 062 401 00 32
Akustik	Schick Akustik, Beratung und Ing. Büro, Baumstrasse 26, 5033 Buchs	T. 062 823 85 47
Landschaftsarchitekt	Appert & Zwahlen GmbH, Landschaftsarchitekten BSLA, Zugerstrasse 4, 6300 Cham	T. 041 784 37 00

INDEX
(Architekt)

A	03.09.10	su	allumfassende Anpassungen
B	17.09.10	mh	div. Anpassungen inkl. Massketten und Koten
C	06.10.10	su	Anpassungen Hauseingangstür, Vorraumtür, Entwerfen GK-Wände im Eingangsbereich und Veloräum, Anpassungen Fensterrahmen, Aktualisierung Turnnummern
D	30.05.11	su	Anpassungen GK-Wände, Anpassung Schranktüren, Anpassung Fenstergrößen
E	10.08.11	su	Anpassungen im Hauseingangsbereich inkl. Massketten
F	06.11.11	su	Anpassungen im Hauseingangsbereich inkl. Massketten

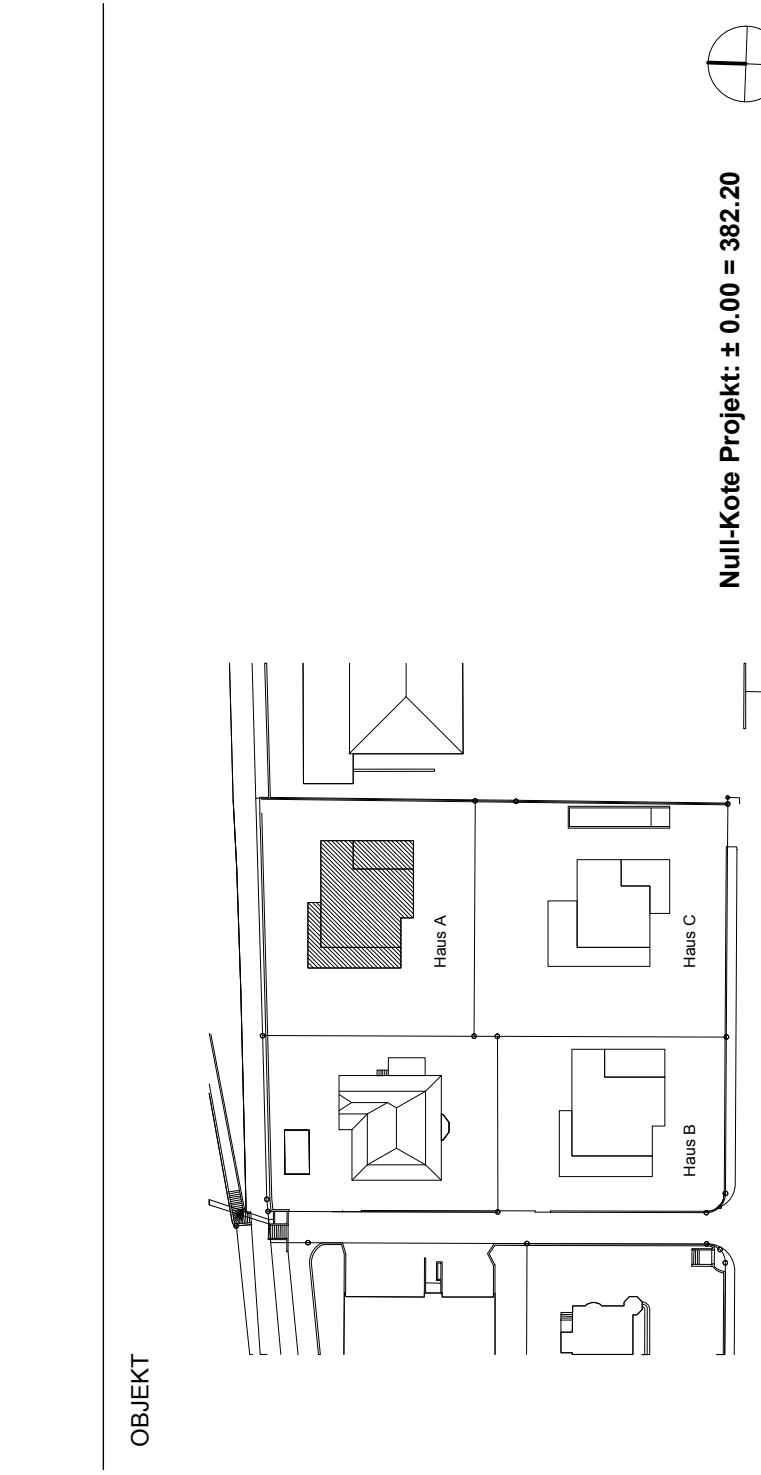

Null-Kote Projekt: ± 0.00 = 382.20

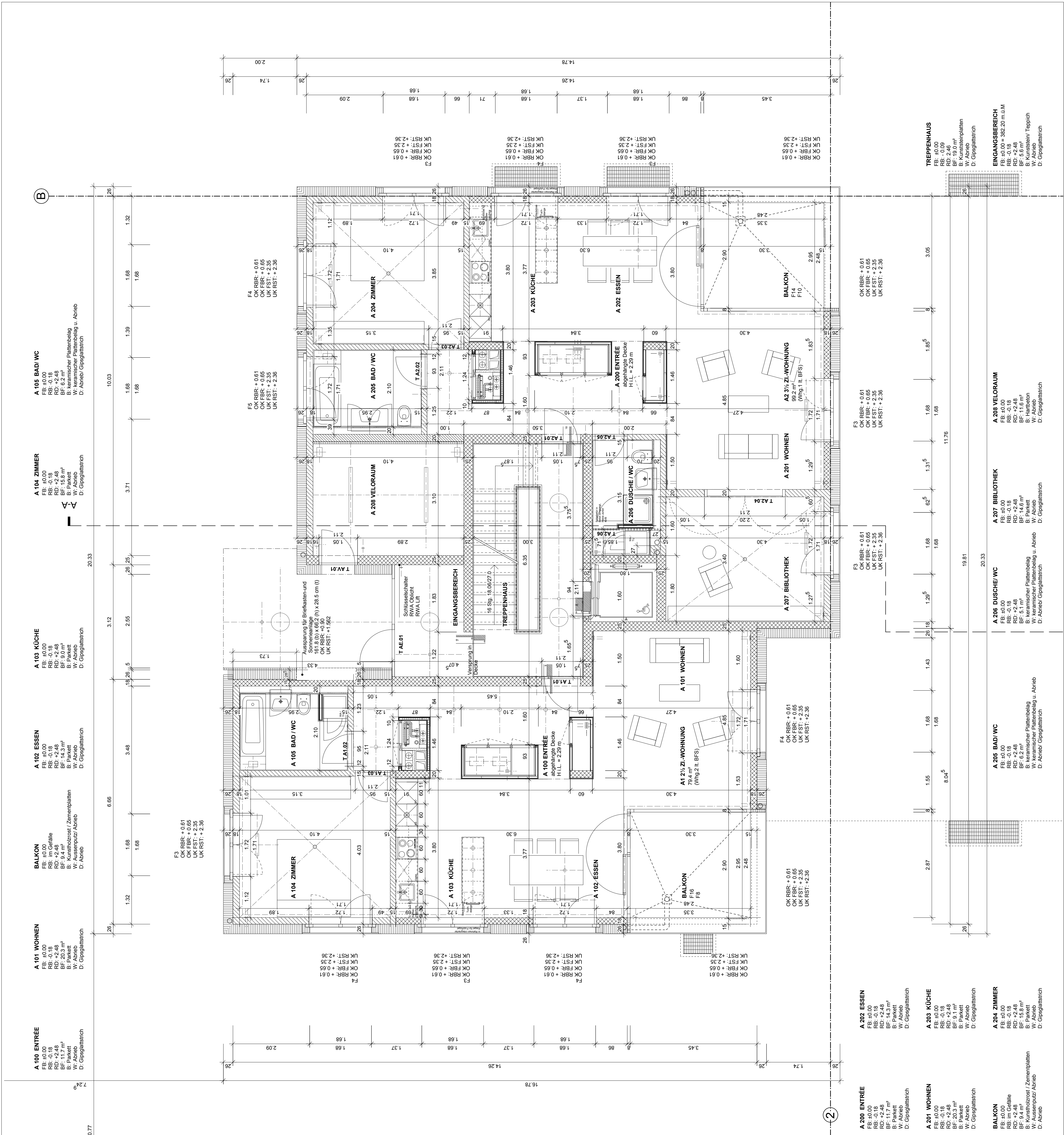

Valli Terra AG
Postfach, 5007 Aarau
Tel. 062 837 80 00 Fax 062 837 80 10

Überbauung Wohnpark Rössli
Rösslistrasse 16, 5000 Aarau

Grundriss Erdgeschoss, Haus A
W 101 F

Datum: 06.09.11
Massestab: 1:50
Plan Nr.: 64/564
Gez.: su
Tel. 062 832 90 90
Fax 062 832 90 00
Schneider & Schneider Architekten ETH BSA SIA AG
Bahnhofstrasse 102, 5000 Aarau